

SISTEMAS DAS TUBULAÇÕES

- ÁGUA FRIA (AF)
- ÁGUA PLUVIAL (AP)
- ALIMENTAÇÃO (AL)
- ESGOTO (EG)
- EXTRAVASOR (EX)
- LIMPEZA (LP)
- VENTILAÇÃO (VE)
- USO DE ÁGUA DE CHUVA (UC)
- DRENO AR CONDICIONADO (AC)
- ESGOTO SABÃO (TS)
- ESGOTO GORDURA (TG)

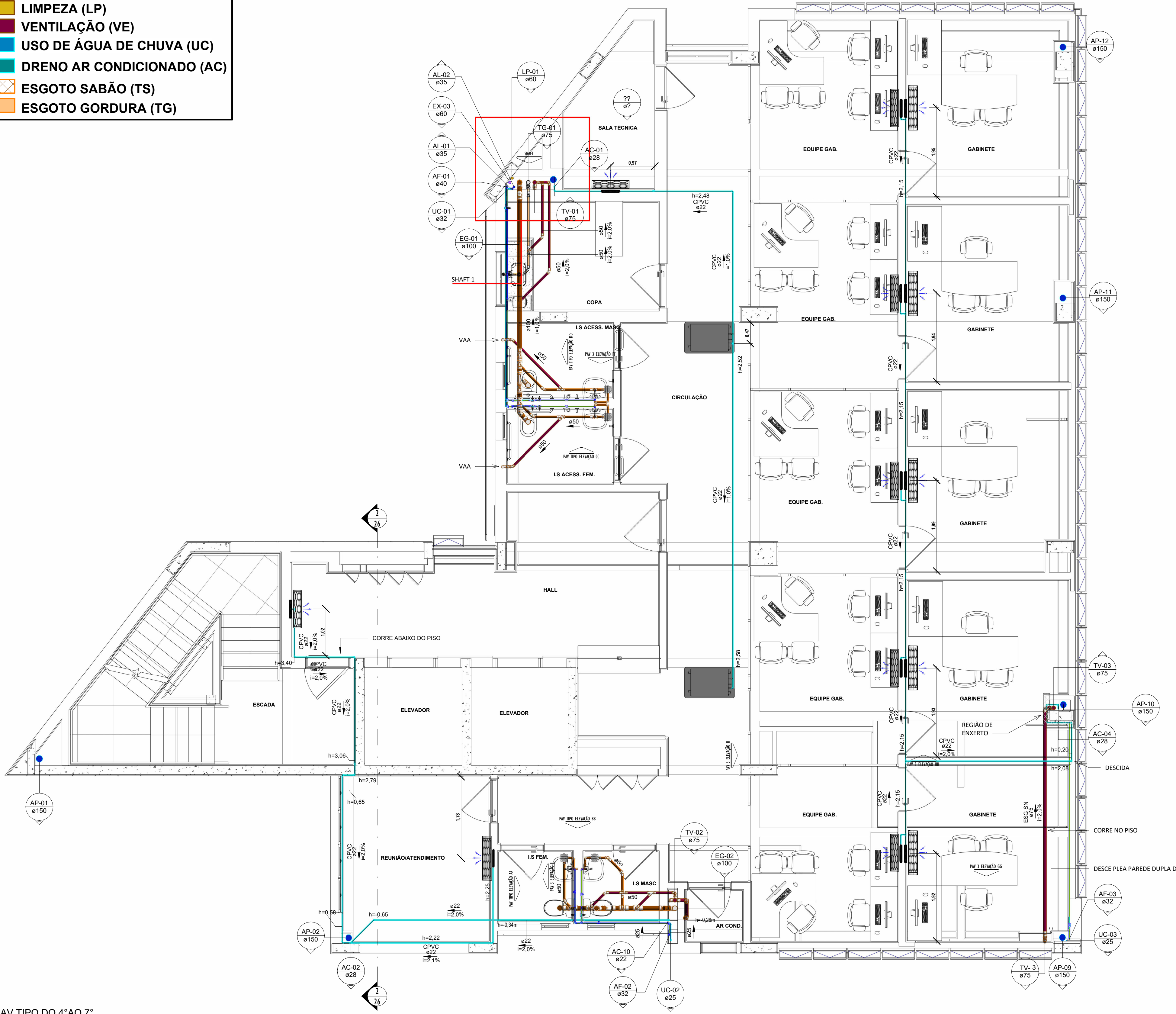

PAV TIPO DO 4ºAO 7º  
1 : 50

IDENTIFICAÇÃO DAS CONEXÕES - ESGOTO/PLUVIAL		TUBULAÇÃO	
ID	DESCRIÇÃO	ID	DIÂMETRO (Ø)
A 50	Anel de vedação para conexão Série N, 50mm	CPVC	22,00 mm
A 75	Anel de vedação para conexão Série N, 75mm	CPVC	28,00 mm
A 100	Anel de vedação para conexão Série N, 100mm	CPVC	35,00 mm
AVS	Anel de vedação para Vaso Sanitário	CPVC	42,00 mm
CAP 75	Cap 75mm, Esgoto Série Normal	CPVC	54,00 mm
J45 40	Joelho 45° 40mm, Esgoto Série Normal	PEAD - corrugado perfurado	
J45 50	Joelho 45° 50mm, Esgoto Série Normal	PEAD	110,00 mm
J45 75	Joelho 45° 75mm, Esgoto Série Normal	PVC - Esgoto Série Normal	
J45 100	Joelho 45° 100mm, Esgoto Série Normal	ESG SN	40,00 mm
J90 40	Joelho 90° 40mm, Esgoto Série Normal	ESG SN	50,00 mm
J90 50	Joelho 90° 50mm, Esgoto Série Normal	ESG SN	75,00 mm
J90 75	Joelho 90° 75mm, Esgoto Série Normal	ESG SN	100,00 mm
J90 100	Joelho 90° 100mm, Esgoto Série Normal	ESG SN	150,00 mm
J90 40 A	Joelho 90° com Anel 40mm, Esgoto Série Normal	PVC - Esgoto Série Reforçada	
J5 50X50	Junção Simples 50 x 50mm, Esgoto Série Normal	ESG SR	50,00 mm
J5 75X50	Junção Simples 75 x 50mm, Esgoto Série Normal	ESG SR	100,00 mm
J5 75X75	Junção Simples 75 x 75mm, Esgoto Série Normal	ESG SR	150,00 mm
J5 100X100	Junção Simples 100 x 100mm, Esgoto Série Normal	PVC - Marrom Soldável	
LS 50	Luva Simples 50mm, Esgoto Série Normal	PVC	25,00 mm
LS 75	Luva Simples 75mm, Esgoto Série Normal	PVC	32,00 mm
LS 100	Luva Simples 100mm, Esgoto Série Normal	PVC	40,00 mm
T 50X50	Tê 50 x 50mm, Esgoto Série Normal	PVC	50,00 mm
T 75X75	Tê 75 x 75mm, Esgoto Série Normal	PVC	60,00 mm
T 100X50	Tê 100 x 50mm, Esgoto Série Normal		
TI 100x75	Tê de Inspeção 100x75mm, Esgoto Série Normal		
VAA 50	Válvula de Admissão de Ar (VAA - DN50)		

PEÇAS HIDROSSANITÁRIAS	
ID	DESCRIÇÃO
CX HID	Caixa de hidrômetro
GG 100	Grelha Quadrada inox
PG 100	Porta Grelha Quadrado p/ Grelha Quadrada inox100mm
CS 150x150x50	Caixa Sifonada Montada c/ Grelha e Porta Grelha, aço inox, (com 7 entradas) 150x150x50mm
CG 10x10x770	Canaleta Seca Piso 10x10x770cm
CG 30x20x130	Canaleta com grelha 20x30x130cm
CG 30x20x130	Canaleta com grelha 20x30x130cm
CG 30x20x1000	Canaleta com grelha 20x30x1000cm
CG 25x28x1960	Canaleta com grelha 25x28x1960cm
PG 100	Porta Grelha Quadrado p/ Grelha Quadrada aço inox 100mm
PCS 100x100	Prorrogação p/ Caixa Sifonada 100 x 100mm
PCS 160x150	Prorrogação p/ Caixa Sifonada 150 x 150mm
RQ 100x53x40	Ralo Quadrado Montado c/ grelha aço inox 100x53x40mm
TQ 10000	Tanque FortLev ou equivalente, 10000 Litros
TB 1/2"	Torneira bôia 1/2", Fortlev
TJ	Torneira

IDENTIFICAÇÃO DAS CONEXÕES - ÁGUA FRIA	
ID	CONEXÃO
ADP 25X3/4"	Adaptador Soldável Curto com Bolsa e Rosca para Registro 25 x 3/4", PVC Marrom, Água Fria
AVS	Anel de vedação para Vaso Sanitário
BRC 32X25	Bucha de Redução Soldável Curta 32x25mm, PVC Marrom, Água Fria
CAP 20	Cap Soldável 20mm, PVC Marrom, Água Fria
C 25	Curva de Transposição Soldável 25mm, PVC Marrom, Água Fria
J90 25	Joelho 90° Soldável 25mm, PVC Marrom, Água Fria
J90 32	Joelho 90° Soldável 32mm, PVC Marrom, Água Fria
J90 25X1/2"	Joelho 90° Soldável com Bucha de Latão 25 x 1/2", PVC Marrom, Água Fria - TIGRE
LS 25X3/4"	Luva Soldável e com Bucha de Latão 25 x 3/4", PVC Marrom, Água Fria - TIGRE
T 25X20	Tê de Redução Soldável 25x20mm, PVC Marrom, Água Fria
T 32X25	Tê de Redução Soldável 32x25mm, PVC Marrom, Água Fria
T 40X32	Tê de Redução Soldável 40x32mm, PVC Marrom, Água Fria
T 25	Tê Soldável 25mm, PVC Marrom, Água Fria
T 25X1/2"	Tê Soldável com Bucha de Latão na Bolsa Central 25 x 1/2", PVC Marrom, Água Fria

ACESSÓRIOS DE TUBO	
ID	DESCRIÇÃO
RG 3/4"	Registro de gaveta 3/4" com acabamento

EXE-REV00

05/09/2025

PROJETO EXECUTIVO - LICITAÇÃO OBRA

Nº REVISÃO	DATA	DESCRIÇÃO
<div><div><div><div><div><div></div><div>MPMG</div><div>Ministério Público do Estado de Minas Gerais</div></div></div><div><div><div></div><div>fábrica</div><div>civil</div><div>www.fabricacivil.com.br</div></div></div></div></div></div>		
OBJETO:		
SEDE DAS PROMOTORIAS DE JUSTIÇA DE IPATINGA - MG		
AV. DESPACHANTE RUI DJALMA BARBOSA, Nº31, ESQUINA COM AV. JOÃO VALENTIM PASCOAL		
CONTRATANTE:		
MPMG - MINISTÉRIO PÚBLICO DO ESTADO DE MINAS GERAIS		
CONTEÚDO:		
PLANTA PAVIMENTO TIPO		
AUTOR DO PROJETO:	ASSINATURA:	DISCIPLINA:
LIA S. SALERMO		HID
RESPONSÁVEL TÉCNICO:	ASSINATURA:	ETAPA DO PROJETO:
LIA S. SALERMO		EXECUTIVO
COORDENADOR DO PROJETO:	ASSINATURA:	FOLHA:
ANDRÉ V. LAPREGA		HID
ESCALA:	DESENHO:	CÓDIGO DO PROJETO:
INDICADA	C2S	1056/2023
06/27		